#AktivimAlter

Aktiv im Alter, Gemeinsam gestalten 2023

www.aktivimalter.at

LEHRGANG ZUR ENTWICKLUNG UND UMSETZUNG VON ALLTAGSPRAKTISCHEN KOOPERATIONSPROJEKTEN VON UND FÜR ÄLTERE GESTALTER:INNEN

EINLADUNG
ZUR INFOVERANSTALTUNG
UND ZUM MARKTPLATZ AM

19.01.2023

Angesprochen sind alle im Alter von 55+ die mit-tun wollen!

Infoveranstaltung mit Marktplatz 19.01.2023

VERANSTALTET VON:

Netzwerk Bildungsberatung Salzburg in Kooperation mit der Salzburger Erwachsenenbildung, initiiert und beauftragt vom Sozialministerium, mit freundlicher Unterstützung vom LAND Salzburg

ORT:

St. Virgil, Ernst-Grein-Straße 14, 5026 Salzburg

ZEIT:

13.30 – 16.30 Uhr

INFO / ANMELDUNG:

Dr.in Danielle Bidasio
lehrgang@aktivimalter.at
0664/387 30 47

KOSTEN:

Die Teilnahme ist kostenlos, um Anmeldung wird ersucht

BEI DER INFOVERANSTALTUNG ...

...präsentieren wir Ihnen Informationen zu unserem Lehrgang „Gemeinsam gestalten“ mit Start am 7. März 2023
...können Sie sich mit Gleichgesinnten austauschen
...werden Neue und bewährte Projekte am Marktplatz vorgestellt

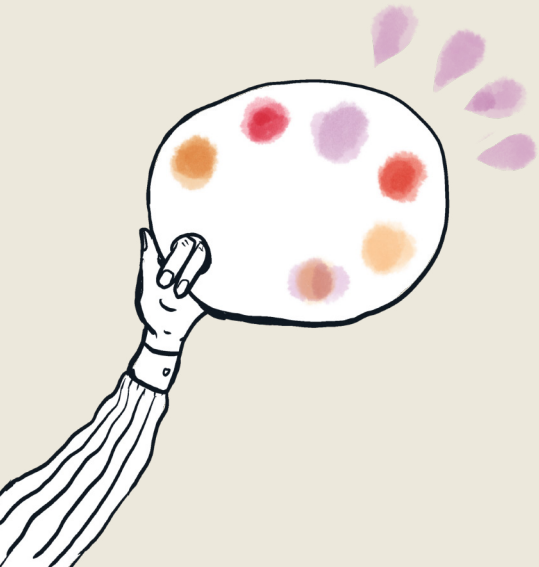

DIE THEMENPALETTE:

Bildung, Teilhabe, Gemeinschaft, Freiwilligendienste, Gemeindeentwicklung, Nachbarschaftstreffs, Sozialinitiativen, Privatinitiativen, Digitales, Mobilität, Bewegung, Entwicklung, etc.

Programm Infoveranstaltung und Marktplatz

19. JÄNNER 2023, BEGINN 13.30 UHR

MODERATION:

Sabine Kroy

BEGRÜSSUNG

Landesrätin Mag.a Andrea Klambauer
Dir. Dipl.Ing. Richard Breschar
Vorsitzender der Arbeitsgemeinschaft Salzburger Erwachsenenbildung

ERÖFFNUNG

Dr.in Elisabeth Hechl
Sozialministerium, Abteilung Seniorenpolitische Grundsatzfragen und Freiwilligenangelegenheiten

VORTRAG

Neue Kulturen des Alterns
Univ.Prof. Dr. Franz Kolland

VORSTELLUNG DES LEHRGANGS

„Aktiv im Alter - Gemeinsam gestalten“ zur Entwicklung und Umsetzung von alltagspraktischen Kooperationsprojekten
Dr.in Danielle Bidasio, Lehrgangsleitung

ERÖFFNUNG MARKTPLATZ

Präsentation neuer und bewährter Projekte zum Thema Aktiv im Alter

NETZWERKEN & AUSKLANG

Ende ca. 16:30 Uhr

#AktivimAlter

Netzwerk Bildungsberatung Salzburg
Verein Salzburger Erwachsenenbildung
Strubergasse 18/2, 5020 Salzburg
www.bildungsberatung-salzburg.at
www.aktivimalter.at

Veranstalter:innen

Netzwerk Bildungsberatung Salzburg

SALZBURGER ERWACHSENEN BILDUNG

Im Auftrag von

Bundesministerium
Soziales, Gesundheit, Pflege
und Konsumentenschutz

Partner:innen

KATHOLISCHES BILDUNGSWERK Salzburg

salzburger bildungswerk

LAND SALZBURG

ST. VIRGIL SALZBURG

universität wien